

## DE INSTALLATIE IS CONFORM

Het onderzoek gebeurt volgens werkinstructie 10le006 of 10le008 op basis van de hieronder vermelde voorschriften.

Uw controle werd uitgevoerd door BTV VZW, kantoor BTV Vlaams-Brabant, Betekomsestraat 98A, 3128 TREMELO  
T: 016 63 47 45, E: [btv.vlaamsbrabant@btvcontrol.be](mailto:btv.vlaamsbrabant@btvcontrol.be)

Verslagnummer: 0395-160105-04 Datum van het onderzoek: 05/01/2016

### ALGEMENE GEGEVENS:

ADRES INSTALLATIE: DE WEERDT Tabitha  
WINDMOLENSTRAAT 28  
3000 LEUVEN

EIGENAAR: DE WEERDT Tabitha  
Adres: WINDMOLENSTRAAT 28  
3000 LEUVEN

OPDRACHTGEVER: DE WEERDT Tabitha  
Adres: WINDMOLENSTRAAT 28  
3000 LEUVEN

INSTALLATEUR: DE WEERDT Tabitha  
Adres: WINDMOLENSTRAAT 28  
3000 LEUVEN

Visualisatie van de installatie

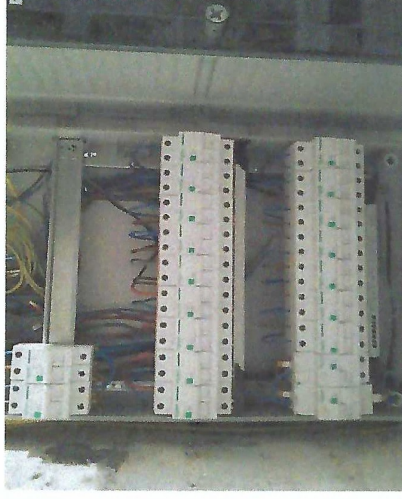

BTW of IK:

EAN:

Teller nr.

Index:

### ALGEMENE BESCHRIJVING EN KENMERKEN:

Aard installatie :	Wijziging /	Type der Lokalen :	wooneenheid
Begin werken fundering:	Voor 01/10/81	Elektrische installatie :	Voor & Na
Aansluiting spanning :	Mono 230V	AREI art. :	86
Voedingskabel hoofdbord :	4 x 10 mm <sup>2</sup>	Bescherming van de aansluiting :	40 A
Type van de aardelektrode:	Pennen	Alg. schakelaar: type :	2p 40A/300mA
Aantal borden :	1	Aantal eindstroombanen :	18
Uitwendige invloedsfactoren :		Schema :	TT

### ONDERZOEK:

Controlebezoek volgens : AREI art. 276,  
Aard van het onderzoek : Controlebezoek

### METINGEN:

RA: 17 Ohm RI tot 3 Mohm

**BESCHRIJVING:**

Zie ook eendraad schema en situatie schema in bijlage Zie ook schets

**VASTGESTELDE INBREUKEN**

Geen

**NOTA'S**

Geen

**Besluit**

De installatie is conform.  
De ingangsklemmen van de algemene ADS werden verzegeld.  
Het ééndraads - en situatieschema's werden voor gezien getekend.  
De installatie dient opnieuw gecontroleerd uiterlijk op 05/01/2041 (art. 271 AREI) alsook voor de ingebruikname van elke belangrijke wijziging of beduidende uitbreiding, uitgevoerd voor deze datum.

De agent-onderzoeker,  
0395 KRIS JANSSENS



voor De Directeur,

**UITGEVOERDE CONTROLES**

- Tijdens het controleonderzoek van huishoudelijke installaties (art. 271)
- de controle van de uitvoering van de elektrische installatie overeenkomstig de schema's;
  - de controle van de staat (wastochtingen, beschadiging,...) van het vast geïnstalleerd elektrisch materieel in het bijzonder wat betreft de schakelaars, de stopcontactdozen, de aansluitingen in de verdeelborden...;
  - de controle van de beschermingsmaatregelen tegen elektrische schokken bij rechtstreekse en onrechtstreekse aanraking;
  - de controle van de werking van de differentieelstroominrichtingen via de eigen testinrichting;
  - de controle van de fouttussen en de juiste aansluiting van de differentieelstroominrichtingen via de opwekking van een foutstroom van minimum 2,5 maal de gevoeligheid van het apparaat;
  - de controle van de continuïteit van de equipotentiale verbindingen (hoofd- en bijkommen) en van de beschermingsgeleiders van de stopcontactdozen en van de vaste, vast opgestelde of verplaatsbare toestellen met vaste standplaats van de Klasse 1
  - de visuele controle van vast of vast opgesteld materieel dat gevaar kan opleveren voor personen en goederen;
  - de visuele controle van verplaatsbaar materieel dat gevaar kan opleveren voor personen en goederen.
- Betrokken inbreuken, wordt de overeenstemming bevestigd tussen de geïnstalleerde beschermingsinrichtingen tegen overstrom en de doorsneden van de respectievelijke stroomdraden die ze beschermen.

**PLICHTEN VAN DE EIGENAARS, BEHEERDERS, HUURDERS**

- de verplichting het proces-verbaal van het controlebezoek te bewaren in het dossier van de elektrische installatie samen met de ééndraadschema's en de situatieplannen;
- de verplichting in het dossier elke wijziging aangebracht aan de elektrische installatie te vermelden;
- de verplichting de Federale Overheidsdienst die Energie onder zijn bevoegdheid heeft onmiddellijk in te lichten over elk ongeluk aan personen overkomen en rechtstreeks of onrechtstreeks te wijten aan de aanwezigheid van elektriciteit;
- de verplichting, wanneer er overtredingen zijn vastgesteld tijdens het controlebezoek, een nieuw controlebezoek te doen verrichten door hetzelfde erkend organisme om na te gaan of na afloop van de termijn van één jaar de overtredingen verdwenen zijn. Indien tijdens dat tweede onderzoek wordt vastgesteld dat er nog overtredingen overblijven, moet het erkend organisme een kopie van het proces-verbaal van het controlebezoek sturen naar de Algemene Directie Energie die belast is met het hoog toezicht op de huishoudelijke elektrische installaties.

**WELKE STAPPEN NEMEN ALS INSTALLATIE CONFORM IS**

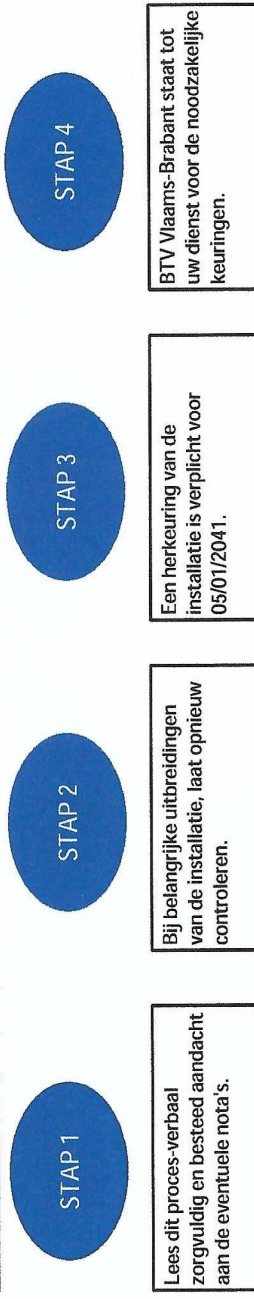

Schema's

