

PROVINCIE BRABANT
GEMEENTE LOVENJOEL

Ontwerp voor het bouwen v.e. flatgebouw

Eigenaar: De Heer en Mevrouw

BRUELEMANS A.

Pellenbergstraat 13 Lovenjoel

Ligging: zelfde adres Sectie A 174 n

DE EIGENAAR:

*Bruelemans Arthur
Pellenbergstraat 13
Lovenjoel*

DE AANNEMER:

DE ARCHITEKT:

[Handwritten signature]
architectenbureau
VANDERBIEST & REYNAERT
Vanderkeulenstraat 41 Leuven

PROVINCIE BRABANT
PROVINCIALE TECHNISCHE DIENST
VOOR DE EEDOUWEN
ARCHITECTUUR EN STEDEBOUW

17 JUNI 1968

GEZIEN VOOR GEELUKVORMIGHEID

DIENST 12

Nr 121682.460/5414A

Gezien om gevoegd te
worden bij het besluit
van de Bestendige De-
putatie van 11 april 1969

Voor de Gouverneur:

De Afdelingschef i.o.,
wd.

[Handwritten signature]

E. GILBERT.

SCHAAL: 1/50

DOSSIER: 109

23-8-68

120 180

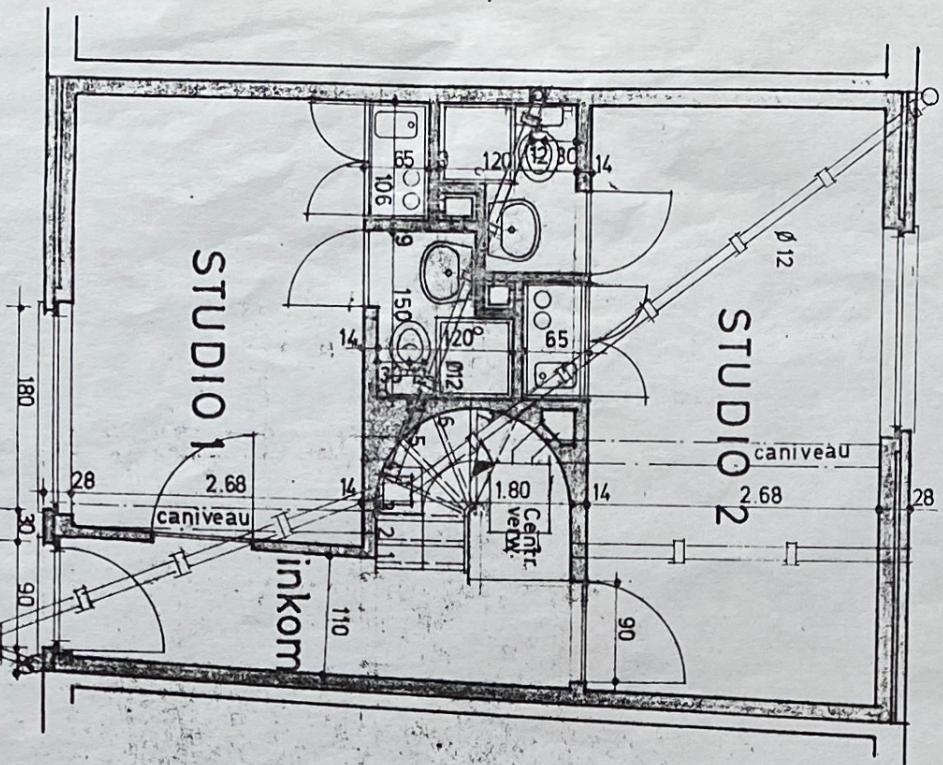

GELIJKVLOERS

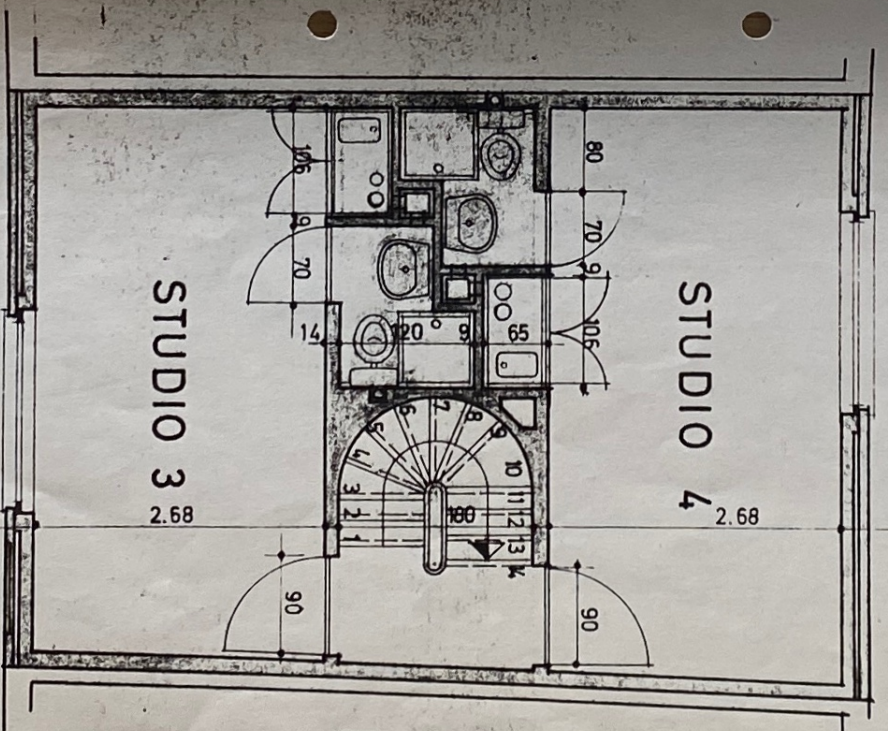

EERSTE VERDIEPING

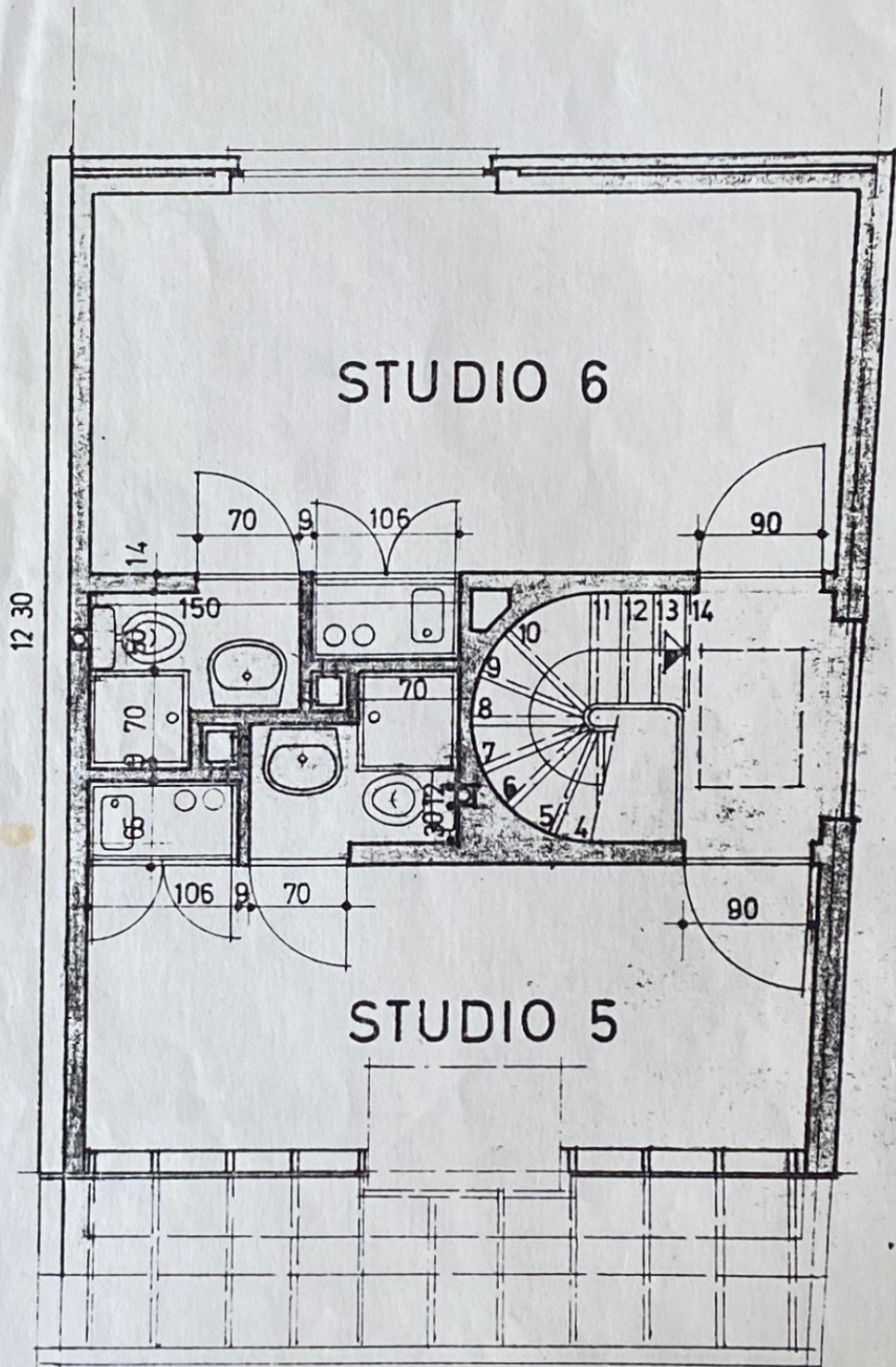

STUDIO 6

STUDIO 5

DAKVERDIEPING

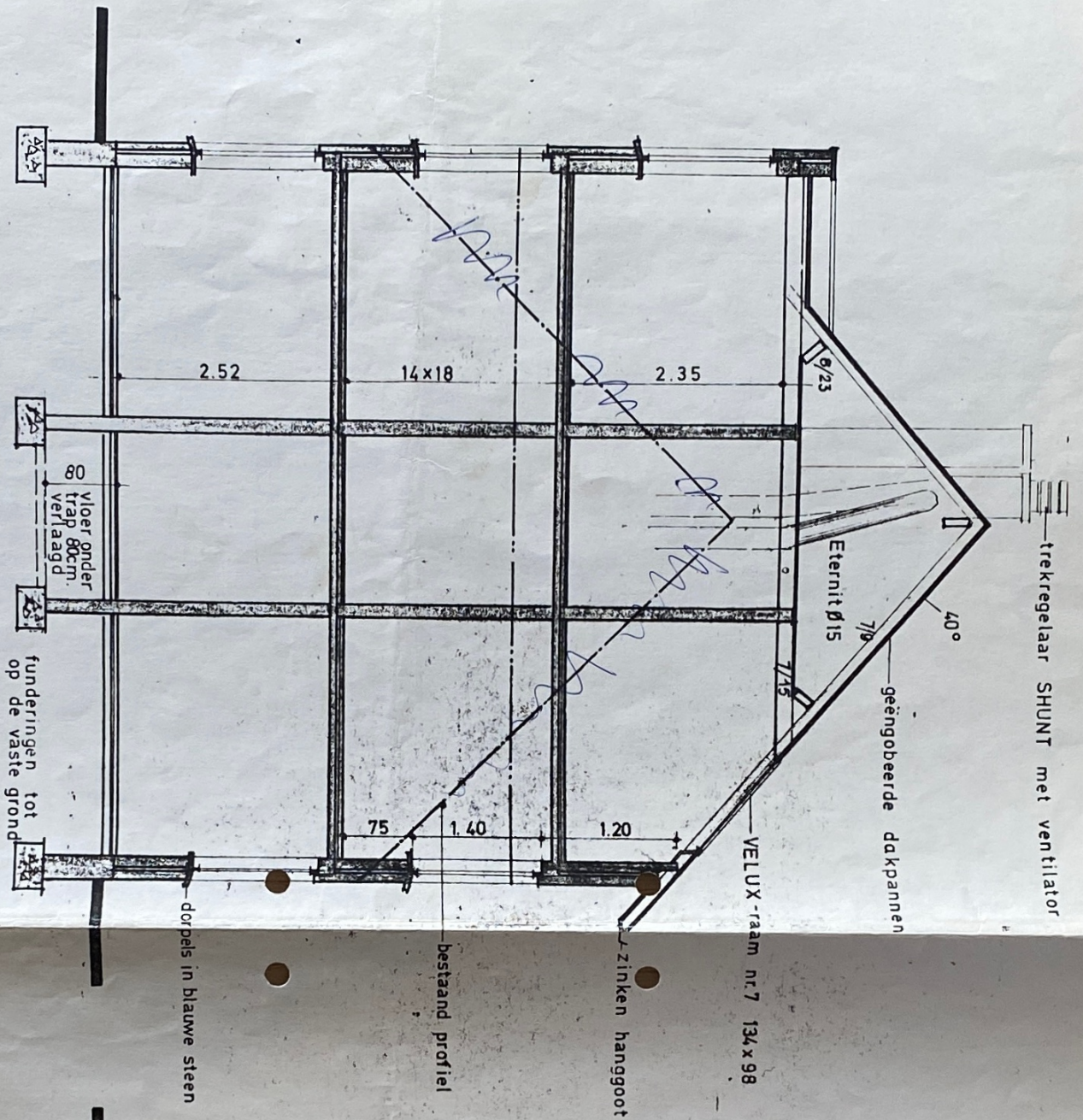

DOORSNEDE

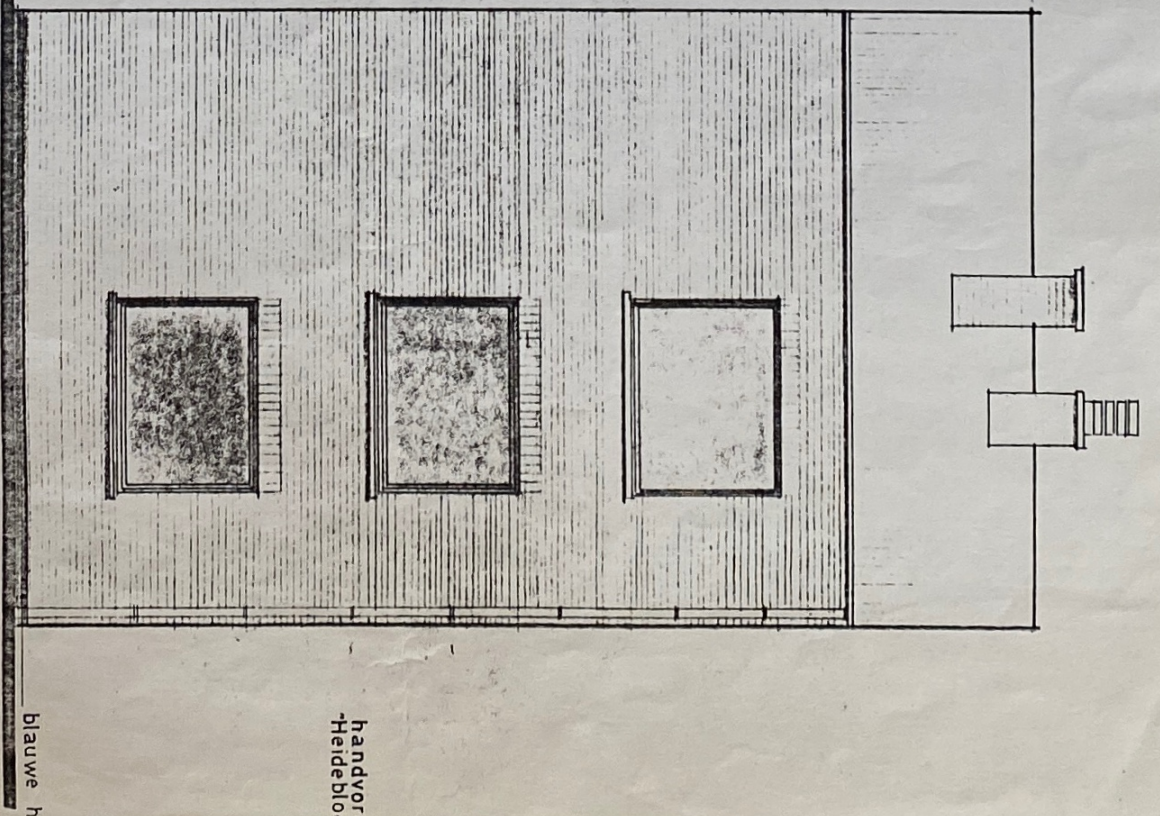

ACHTERGEVEL