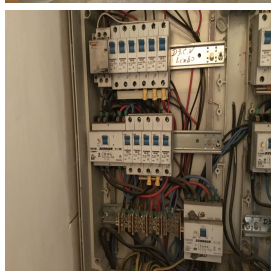

PROCES-VERBAAL BEZOEK VAN HUISHOUDELIJKE ELEKTRISCHE INSTALLATIE LAAGSPANNING

ORIGINEEL EXEMPLAAR
REF. 36/2019/73130/01:1

DATUM VAN CONTROLE 09/09/2019 **AGENT** Angelo Gallo
ADRES VAN CONTROLE Avenue Brueghel 9 bus 35 (verdieping 3 / Installatie verwarming) - 1970 Wezembeek-Oppem **TYPE CONTROLE** Periodieke keuring (Art. 271)

› ALGEMENE GEGEVENS

Adres van de installatie Avenue Brueghel 9 bus 35 (verdieping 3 / Installatie verwarming) - 1970 Wezembeek-Oppem
Type van lokalen Woon eenheid (appartement)
Doel van de keuring Controle bij verkoop
Eigenaar
Verantwoordelijke voor de werken niet gecommuniceerd
Afwijking van toepassing/toegepast Art. 271bis

› GEGEVENS VAN DE AANSLUITING

Distributienetbeheerder (DNB) IVERLEK
EAN code niet gecommuniceerd
Nummer teller 26633829
Meterstand dag/nacht 174264/
Type verbinding ondergronds
Voedingskabel hoofdbord VVB 4 x 10 mm²
Nominale spanning 3x400V + N - AC
Nominale stroomsterkte van de bescherming (van de aansluiting) 32A

› CONTROLE

Conformiteit eendraadschema's en situatieschema's OK | **Aantal verdeelborden** 1 | **Aantal stroombanen** 4

Beschrijving elektrische borden, zie bijgevoegd plan

De funderingen dateren van	Na 1/10/1981	Hoofd differentieelstroominrichting	ID - 40A - 300mA - type AC - test OK
Aarding	Lus	Differentieelstroominrichting vochtige ruimtes	ID - 40A - 30mA - type AC - test OK
Aardingsweerstand (Ω)	2,67	Aansluiting	OK
Gelijkvormigheid v/d equipotentiaal en de PE	Zonder voorwerp	Verlichting/toestellen	OK
Aardingscontinuïteit	Besluitende	Visuele inspectie v/ vaste &/ mobiele apparaten	OK
Foutlus controle	Afdoende	Bescherming tegen rechtstreekse aanraking	OK
Bescherming tegen onrechtstreekse aanraking	OK	Minimum gemeten isolatieweerstand (MΩ)	4,32

BESLUIT : CONFORM

Op de datum **09/09/2019**, elektrische installatie Avenue Brueghel 9 bus 35 (verdieping 3 / Installatie verwarming) - 1970 Wezembeek-Oppem is conform bij het algemene reglement op Elektrische installaties.

De controle uitgevoerd door **Certinergie** is gebaseerd op de zichtbare en normaal toegankbare delen van de installatie.

Een verlodging stroomopwaarts en stroomafwaarts de differentieelstroominrichting werd geplaatst zodat de klemmen onbereikbaar zijn.

Eén of meerdere eendraadschema's / situatieschema's zijn gecontroleerd geweest en zijn conform met de installatie.

Zonder belangrijke wijzigingen van de elektrische installatie moet de volgende controle voor **09/09/2044** gebeuren.

Handtekening agent



PROCES-VERBAAL BEZOEK VAN HUISHOUDELIJKE ELEKTRISCHE INSTALLATIE LAAGSPANNING

ORIGINEEL EXEMPLAAR

REF. 36/2019/73130/01:1

› Plichten van de Eigenaar, Beheerder of Huurder van Huishoudelijke Installaties :

Het is verplicht het conformiteits- of keuringsverslag te bewaren in het dossier van de elektrische installatie, de wijzigingen aan de elektrische installatie in het dossier aan te brengen, in geval van personenongeval te wijten aan de elektriciteit moet de Federale Overheidsdienst Energie in zijn hoedanigheid worden ingelicht, het nodige onderhoud te doen of laten doen van de installatie, te voorzien dat de installatie te allen tijde conform blijft, een nieuwe controleonderzoek te laten uitvoeren in geval van inbreuk(en) binnen het jaar en door hetzelfde organisme bij een controlebezoek. In het geval dat na een tweede bezoek de inbreuken of een deel ervan standhouden moet het erkend organisme een afschrift van het keuringsverslag versturen naar de Algemene Directie van Energie die toezicht houdt op de huishoudelijke installaties. De Federale Overheidsdienst Energie in zijn hoedanigheid wordt door het erkend organisme ingelicht als blijkt dat er geen gevolg werd gegeven aan de vastgestelde inbreuken om de installatie in orde te brengen.

Samengevat, welke acties dienen er genomen te worden indien de elektrische installatie conform is?

1

Lees nadrukkelijk
dit proces-
verbaal

2

In het geval van
uitbreidingen,
belangrijke
veranderingen aan
de installatie, laat
de installatie
opnieuw
controleren

3

Als het
geldigheidstermijn
van het rapport is
verstrekken, laat de
installatie opnieuw
controleren

4

Certinergie is tot
uw dienst
0800 82 171

PROCES-VERBAAL BEZOEK VAN HUISHOUDELIJKE ELEKTRISCHE INSTALLATIE LAAGSPANNING

ORIGINEEL EXEMPLAAR

REF. 36/2019/73130/01:1

BIJLAGEN

Eendraadschema('s) van de installatie

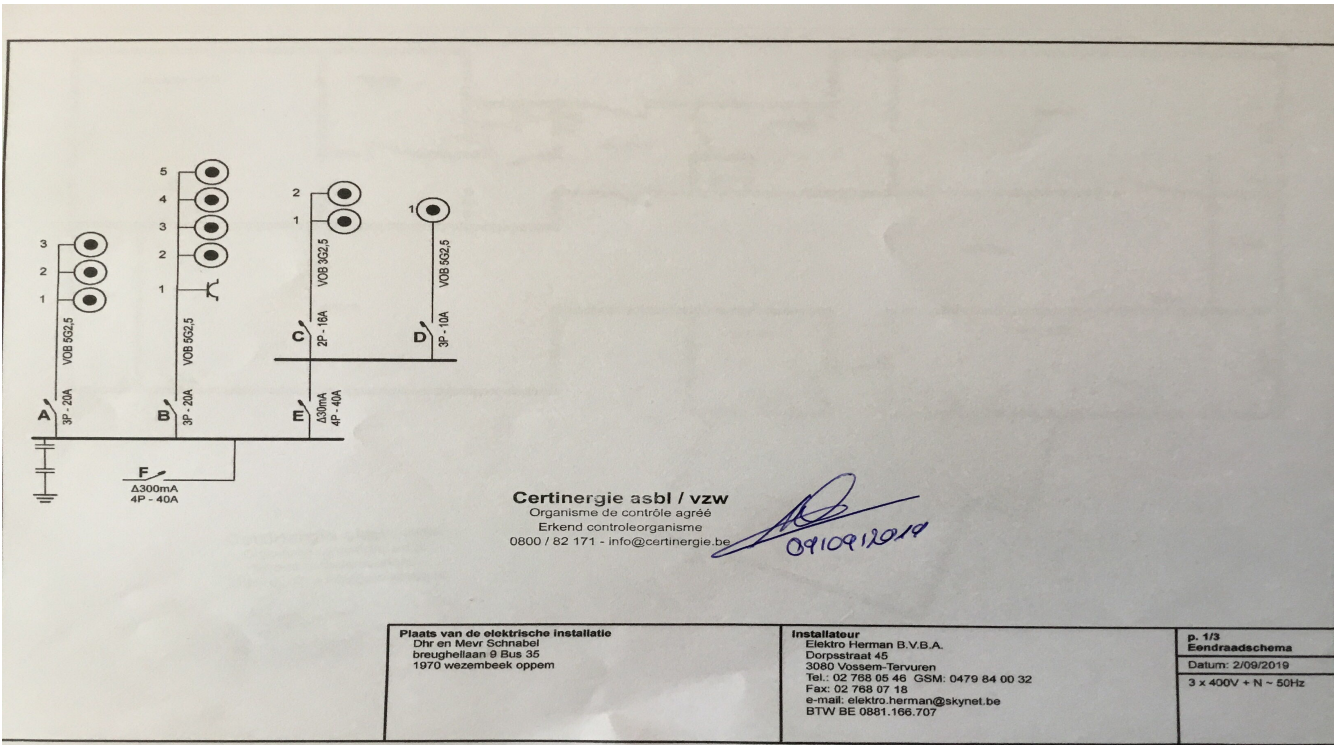

Situatieschema van de installatie

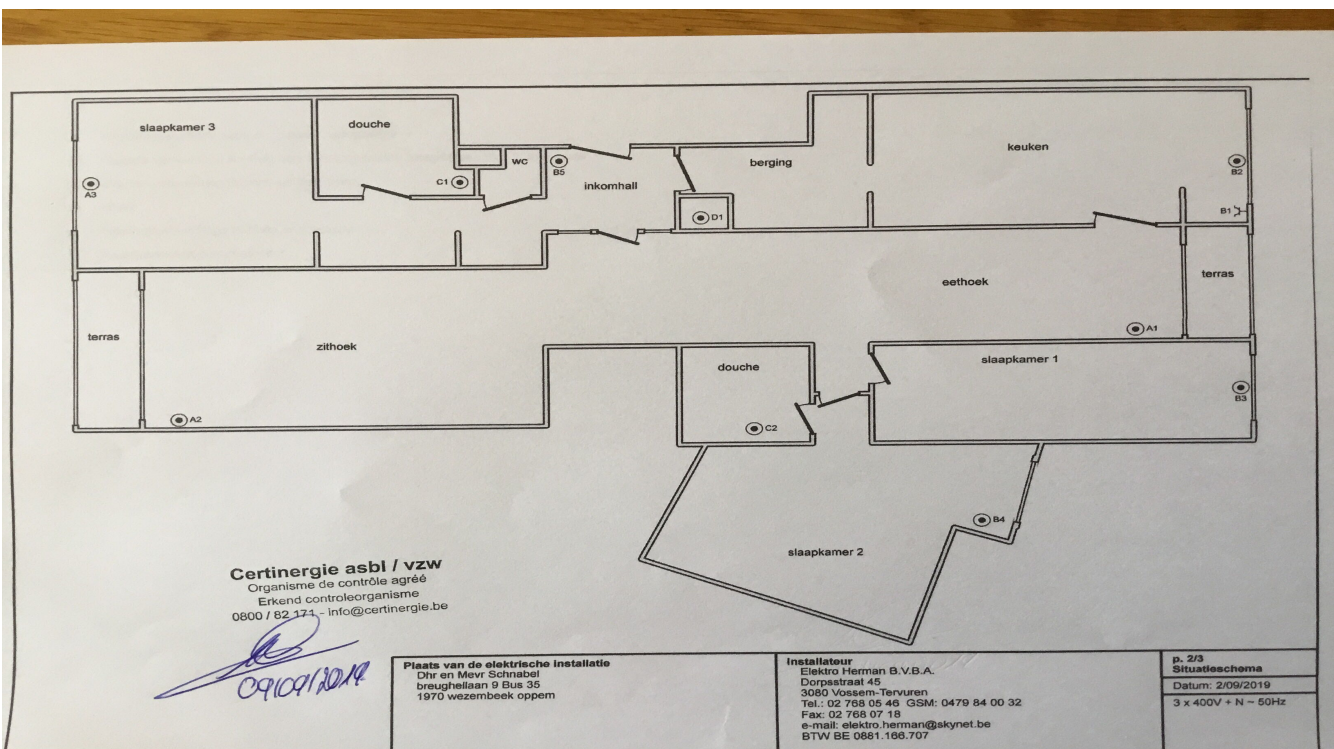

PROCES-VERBAAL BEZOEK VAN HUISHOUDELIJKE ELEKTRISCHE INSTALLATIE LAAGSPANNING

ORIGINEEL EXEMPLAAR

REF. 36/2019/73130/02:1

DATUM VAN CONTROLE 09/09/2019 AGENT Angelo Gallo
ADRES VAN CONTROLE Avenue Brueghel 9 bus 35 (verdieping 3 / algemene installatie) - 1970 Wezembeek-Oppem TYPE CONTROLE Periodieke keuring (Art. 271)

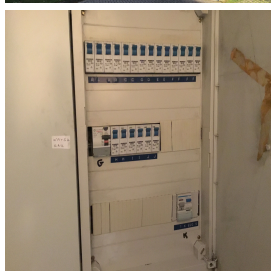

› ALGEMENE GEGEVENS

Adres van de installatie Avenue Brueghel 9 bus 35 (verdieping 3 / algemene installatie) - 1970 Wezembeek-Oppem
Type van lokalen Wooneenheid (appartement)
Eigenaar
Verantwoordelijke voor de werken niet gecommuniceerd
Afwijking van toepassing/toegepast Art. 271bis

› GEGEVENS VAN DE AANSLUITING

Distributienetbeheerder (DNB) IVERLEK
EAN code niet gecommuniceerd
Nummer teller 7829084
Meterstand dag/nacht 56878/
Type verbinding ondergronds
Voedingskabel hoofdbord VVB 4 x 10 mm²
Nominale spanning 230V - AC
Nominale stroomsterkte van de bescherming (van de aansluiting) 63A

› CONTROLE

Conformiteit eendraadschema's en situatieschema's OK | Aantal verdeelborden 1 | Aantal stroombanen 9

Beschrijving elektrische borden, zie bijgevoegd plan

De funderingen dateren van	Na 1/10/1981	Hoofd differentieelstroominrichting	ID - 63A - 300mA - type A - test OK
Aarding	Lus	Differentieelstroominrichting vochtige ruimtes	ID - 63A - 30mA - type A - test OK
Aardingsweerstand (Ω)	2,76	Aansluiting	OK
Gelijkvormigheid v/d equipotentieel en de PE	OK	Verlichting/toestellen	OK
Aardingscontinuïteit	Besluitende	Visuele inspectie v/ vaste &/ mobiele apparaten	OK
Foutlus controle	Afdoende	Bescherming tegen rechtstreekse aanraking	OK
Bescherming tegen onrechtstreekse aanraking	Niet OK	Minimum gemeten isolatieweerstand (MΩ)	34,2

BESLUIT : CONFORM 

Op de datum 09/09/2019, elektrische installatie Avenue Brueghel 9 bus 35 (verdieping 3 / algemene installatie) - 1970 Wezembeek-Oppem is conform bij het algemene reglement op Elektrische installaties.

De controle uitgevoerd door **Certinergie** is gebaseerd op de zichtbare en normaal toegankbare delen van de installatie.

Een verlodging stroomopwaarts en stroomafwaarts de differentieelstroominrichting werd geplaatst zodat de klemmen onbereikbaar zijn.

Eén of meerdere eendraadschema's / situatieschema's zijn gecontroleerd geweest en zijn conform met de installatie.

Zonder belangrijke wijzigingen van de elektrische installatie moet de volgende controle voor 09/09/2044 gebeuren.

Handtekening agent



PROCES-VERBAAL BEZOEK VAN HUISHOUDELIJKE ELEKTRISCHE INSTALLATIE LAAGSPANNING

ORIGINEEL EXEMPLAAR

REF. 36/2019/73130/02:1

› Plichten van de Eigenaar, Beheerder of Huurder van Huishoudelijke Installaties :

Het is verplicht het conformiteits- of keuringsverslag te bewaren in het dossier van de elektrische installatie, de wijzigingen aan de elektrische installatie in het dossier aan te brengen, in geval van personenongeval te wijten aan de elektriciteit moet de Federale Overheidsdienst Energie in zijn hoedanigheid worden ingelicht, het nodige onderhoud te doen of laten doen van de installatie, te voorzien dat de installatie te allen tijde conform blijft, een nieuwe controleonderzoek te laten uitvoeren in geval van inbreuk(en) binnen het jaar en door hetzelfde organisme bij een controlebezoek. In het geval dat na een tweede bezoek de inbreuken of een deel ervan standhouden moet het erkend organisme een afschrift van het keuringsverslag versturen naar de Algemene Directie van Energie die toezicht houdt op de huishoudelijke installaties. De Federale Overheidsdienst Energie in zijn hoedanigheid wordt door het erkend organisme ingelicht als blijkt dat er geen gevolg werd gegeven aan de vastgestelde inbreuken om de installatie in orde te brengen.

Samengevat, welke acties dienen er genomen te worden indien de elektrische installatie conform is?

1

Lees nadrukkelijk
dit proces-
verbaal

2

In het geval van
uitbreidingen,
belangrijke
veranderingen aan
de installatie, laat
de installatie
opnieuw
controleren

3

Als het
geldigheidstermijn
van het rapport is
verstreken, laat de
installatie opnieuw
controleren

4

Certinergie is tot
uw dienst
0800 82 171

PROCES-VERBAAL BEZOEK VAN HUISHOUDELIJKE ELEKTRISCHE INSTALLATIE LAAGSPANNING

ORIGINEEL EXEMPLAAR

REF. 36/2019/73130/02:1

BIJLAGEN

Eendraadschema('s) van de installatie

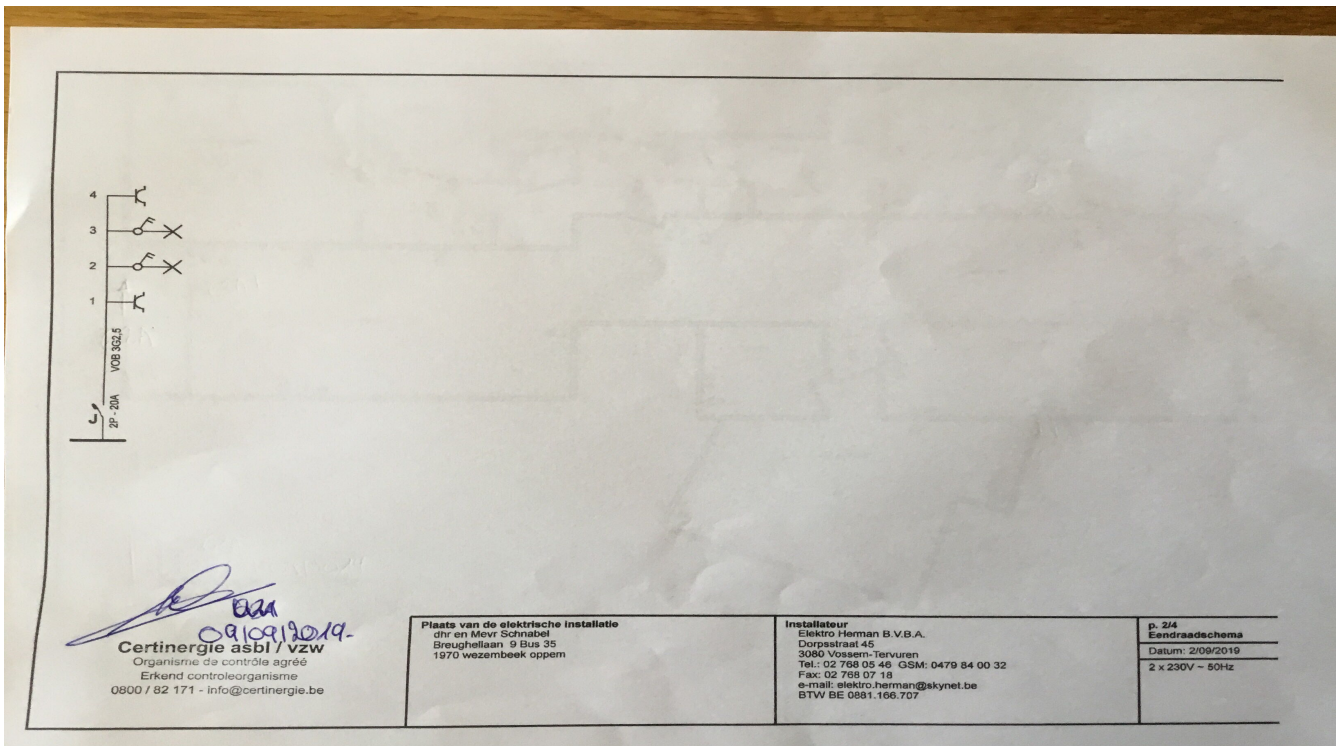
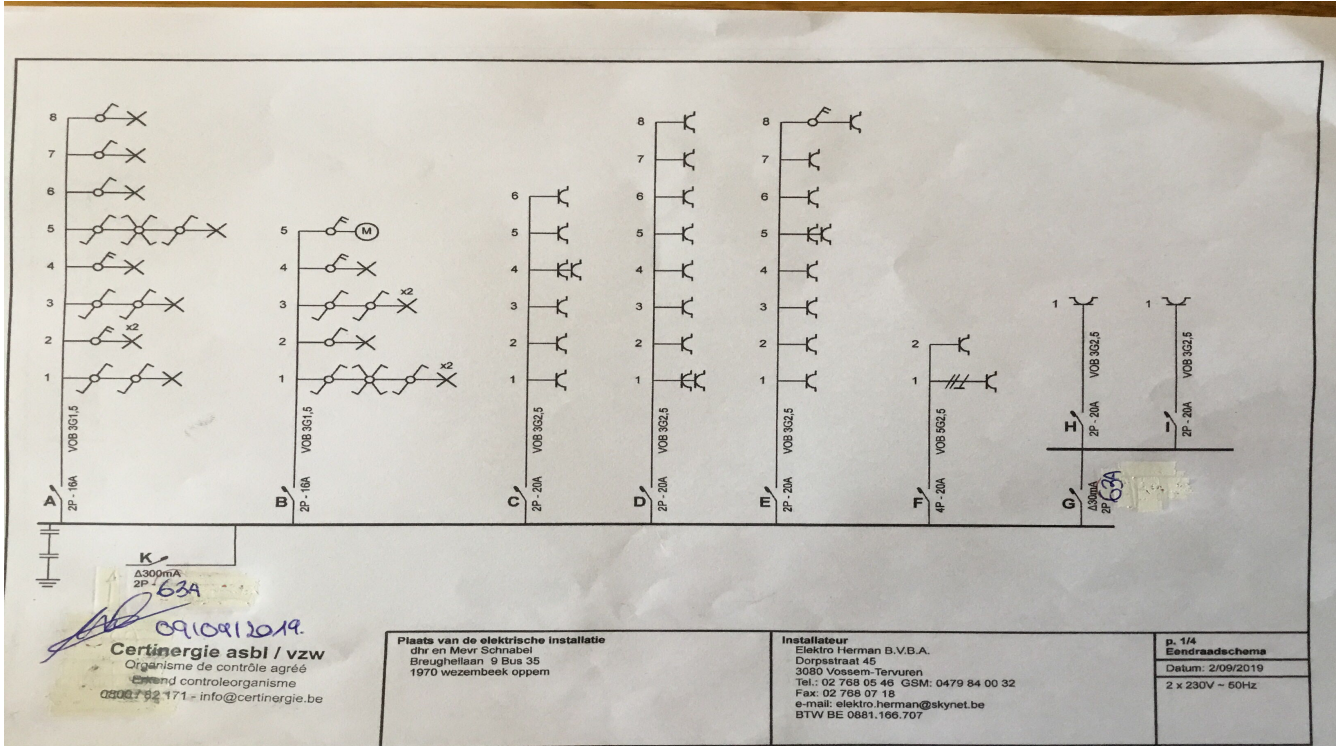

PROCES-VERBAAL BEZOEK VAN HUISHOUDELIJKE ELEKTRISCHE INSTALLATIE LAAGSPANNING

ORIGINEEL EXEMPLAAR

REF. 36/2019/73130/02:1

BIJLAGEN

Situatieschema van de installatie

