

Proces - verbaal van opmeting

Gemeente Tielt-Winge / 4e Afd. Sint-Joris-Winge

Kleerbeekstraat 16

Sectie A, nr. 353 B/deel

Omgevingsvergunning afgeleverd door het college van burgemeester en schepenen van de gemeente Tielt-Winge op 20 juli 2021.
Ref. gemeente: 2021/5
Ref. omgevingsvergunning: OMV_2021039799

Opgemeten en in plan gebracht door
Véronique Peeters
Landmeter - expert

Op datum van: 2/08/21
B.V.B.A. Landmeterskantoor
Peeters - Torfs
Leuvensesteenweg 25
3200 Aarschot
Tel.: 016/56.68.30

Oppervlakte volgens meting:

Lot 2	353 B/deel	617 m ²
Lot 3	353 B/deel	641 m ²

Legende

- NP nieuw geplaatste grenspaal
- BP bestaande grenspaal
- VP niet gematerialiseerd punt
- verlichtingspaal
- afsluiting
- IP inspectieput
- W waterput
- zone voor hoofdbouw
- zone voor garage/berging

Coördinaten (Lambert '72)

	X	Y
2	185 569.09	178 826.57
3	185 582.87	178 827.50
4	185 597.38	178 828.49
6	185 569.69	178 782.16
7	185 583.47	178 782.35
8	185 597.08	178 782.53

Grenzen volgens opmetingsplannen van landmeter Briffox, datum onbekend
landmeter Vandepool, dd 13/04/2011
landmeter Peeters, dd 13/05/2021

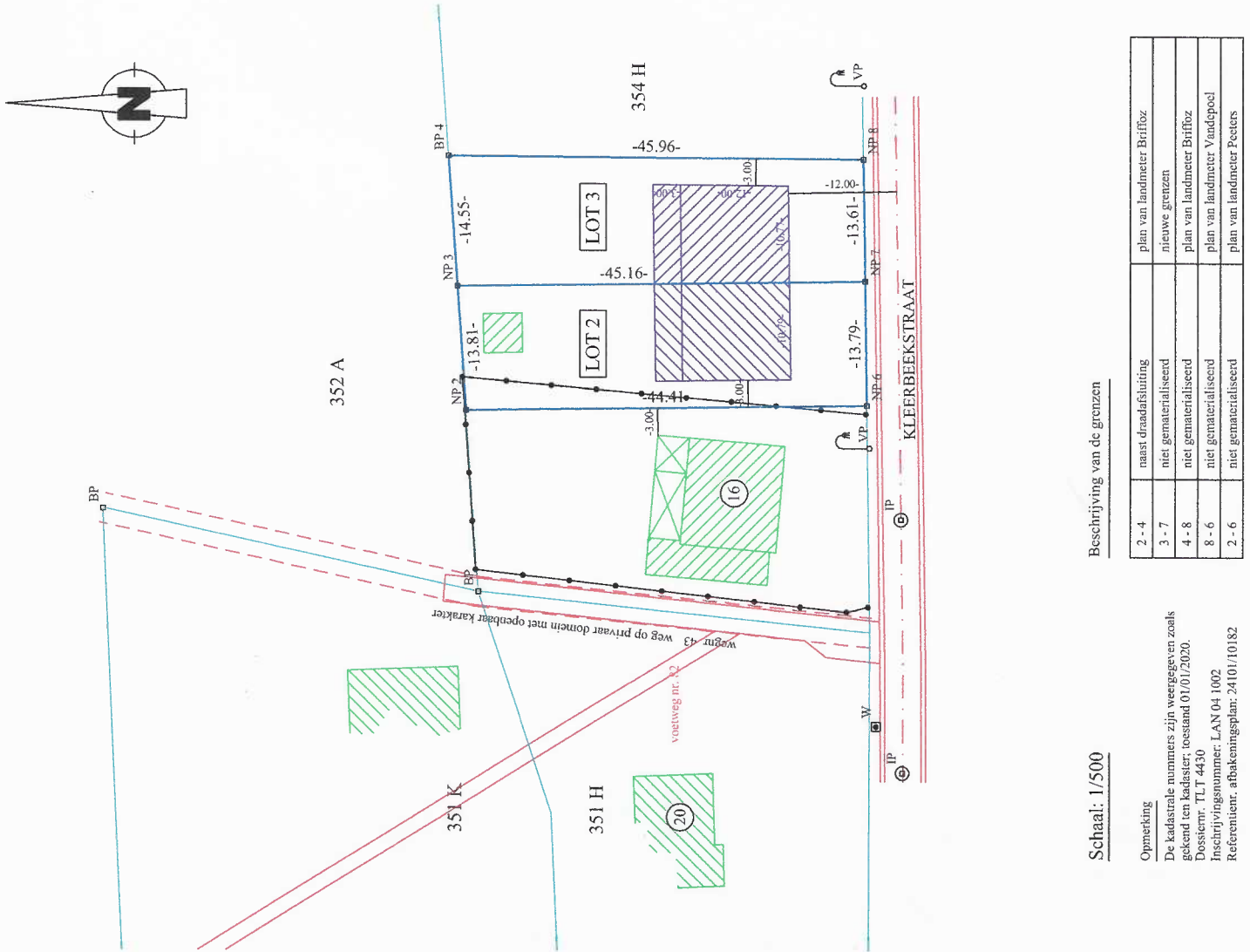

Beschrijving van de grenzen

2 - 4	naast draadafsluiting	plan van landmeter Briffox
3 - 7	niet gematerialiseerd	nieuwe grenzen
4 - 8	niet gematerialiseerd	plan van landmeter Briffox
8 - 6	niet gematerialiseerd	plan van landmeter Vandepool
2 - 6	niet gematerialiseerd	plan van landmeter Peeters

Schaal: 1/500

Opmerking
De kadastrale nummers zijn weergegeven zoals gekend ten kadaster; toestand 01/01/2020.
Dossier: TLT 4430
Inscrijvingsnummer: LAN 04 1002
Referentie: afbakeningsplan: 24101/10182